

INDICAÇÕES GERAIS	
OCORRÊNCIAS N°	JAZIDA
LOCALIZAÇÃO	TRECHO DE SÃO JOÃO BATISTA
DISTÂNCIA FIXA AO EIXO KM	0,10 KM
UTILIZAÇÃO	BASE E PAVIMENTAÇÃO SUB-BASE
DESCRIÇÃO DO MATERIAL	-
ÁREA UTILIZAVEL M²	4.900,00
ALTURA MINIMA DE CORTE	0,20
ALTURA MAXIMA DE CORTE	0,25
ALTURA MEDIA	0,22
VOLUME UTILIZAVEL M3	12.047,42
PROPRIETÁRIO	PREFEITURA MUNICIPAL DE SÃO JOÃO BATISTA – MA
ENDEREÇO	-
BENFEITORIAS	-

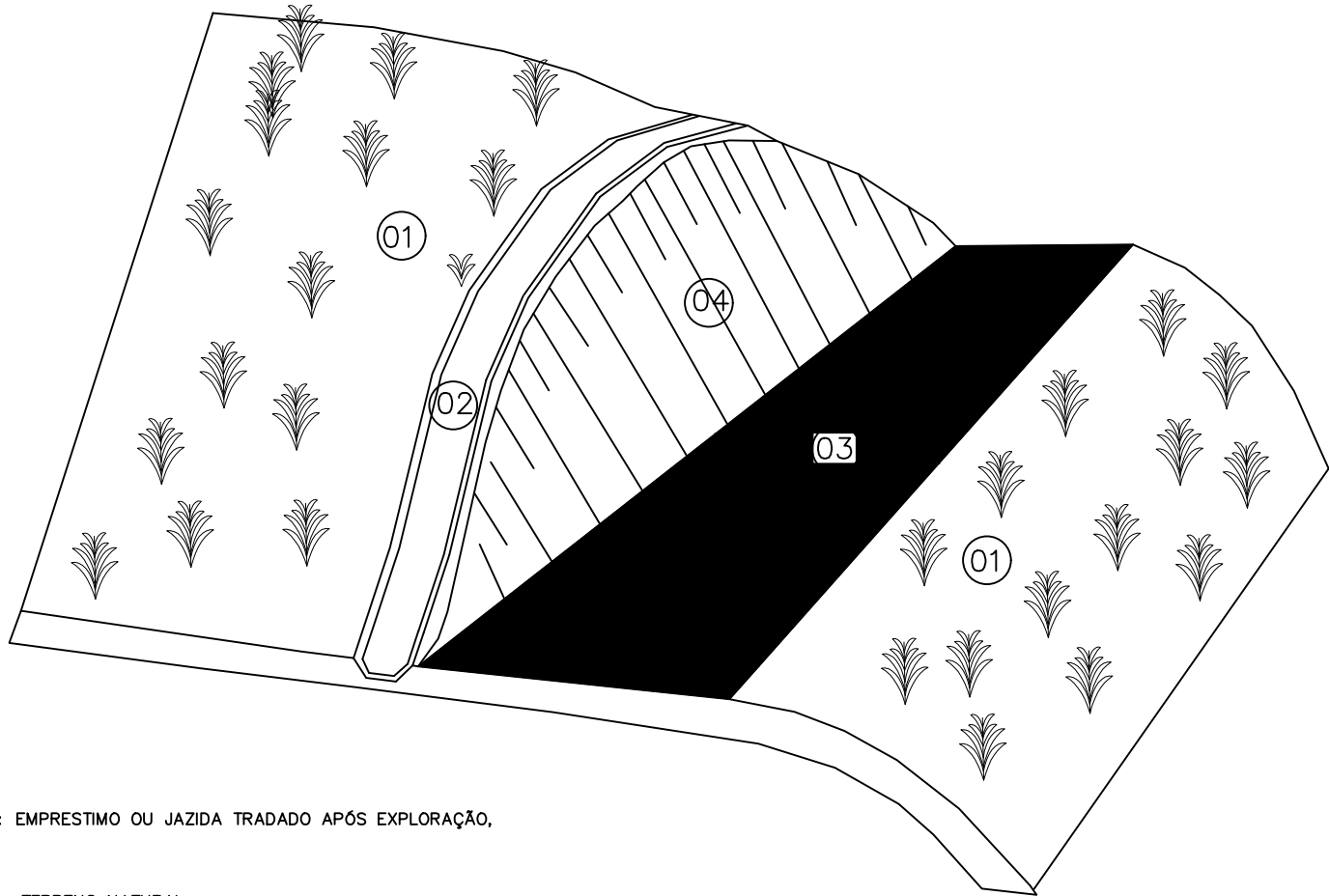

OBS: EMPRESTIMO OU JAZIDA TRADADO APÓS EXPLORAÇÃO,

- 01 TERRENO NATURAL
- 02 VALETA DE PROTEÇÃO DE CRISTA DE CORTE REVESTIDA
- 03 LOCAL DA EXPLORAÇÃO A SER REGULARIZADO E EM SEGUIDA TRAZIDO O MATERIAL VEGETL ORIGINAL
- 04 TALUDE DE CORTE ESTABILIZADO

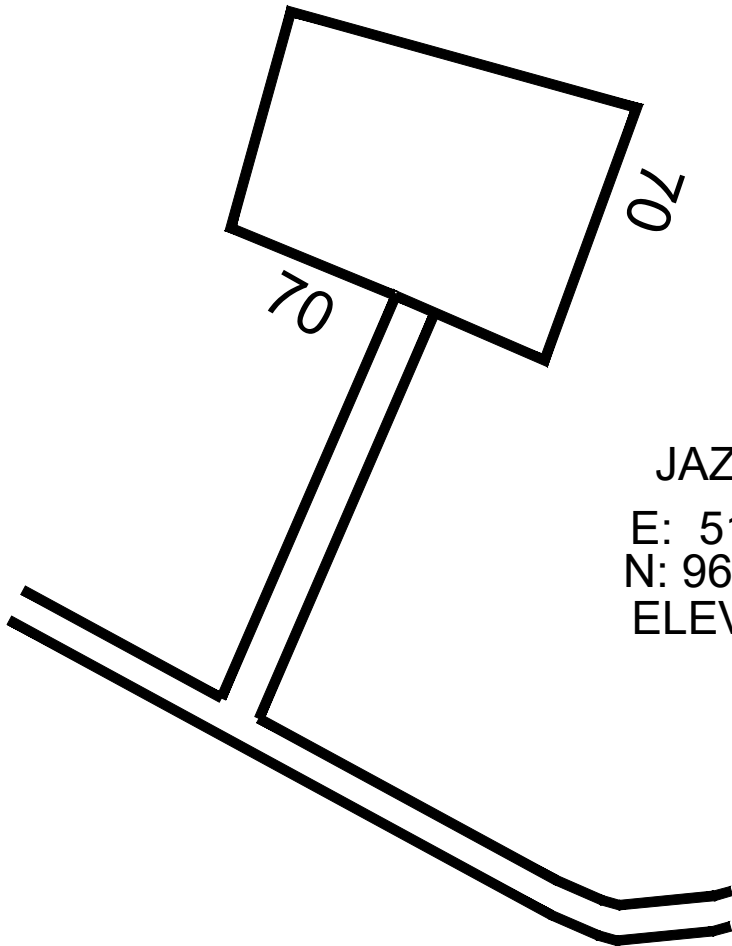

JAZIDA 01
E: 517423.00 S
N: 9672183.00 O
ELEV: 16 m

USO EXCLUSIVO DO CLIENTE		DEPARTAMENTO	DATA	VISTO
<input type="checkbox"/> APROVADO S/ COMENTÁRIOS				
<input type="checkbox"/> APROVADO C/ COMENTÁRIOS				
<input type="checkbox"/> NÃO APROVADO				
DATA	REVISÃO	DESCRIÇÃO		
PREFEITURA MUNICIPAL DE SÃO JOÃO BATISTA - MA				
TIPO DE PROJETO: PAVIMENTAÇÃO DE ESTRADA VICINAIS				
ENDEREÇO: TRECHOS SÃO JOÃO BATISTA – MA				
AUTOR DO PROJETO YAN REBELO	CONTEÚDO DA PRANCHA: DETALHES – JAZIDA 01			
EXT TOTAL EM (m): 15.180,00m	RESPONSÁVEL TÉCNICO:  Eng° LUIS DE JESUS JARDIM / CREA-MA°110760953-4			PRANCHA: DT03/06
ESCALA: 1:50				
DATA: JUL/2020				